

INSTALAÇÃO DE DRIVERS GPRS TELEFONE RURAL – TR88 – WINDOWS SEVEN / WINDOWS 8

1. COM O TELEFONE DESCONECTADO, INSIRA O CD, ABRA A PASTA  Drivers . CLIQUE COM O BOTÃO DIREITO



NO ARQUIVO UninstallDriver , E EXECUTAR COMO ADMINISTRADOR.



2. APÓS A JANELA DO APLICATIVO FECHAR, CLIQUE COM O BOTÃO DIREITO EM  InstallDriver , E EXECUTAR COMO ADMINISTRADOR.
3. CONECTE O TELEFONE NA PORTA USB, E AGUARDE ENQUANTO O WINDOWS ADICIONA A **USB SINGLE PORT** EM SEU COMPUTADOR.

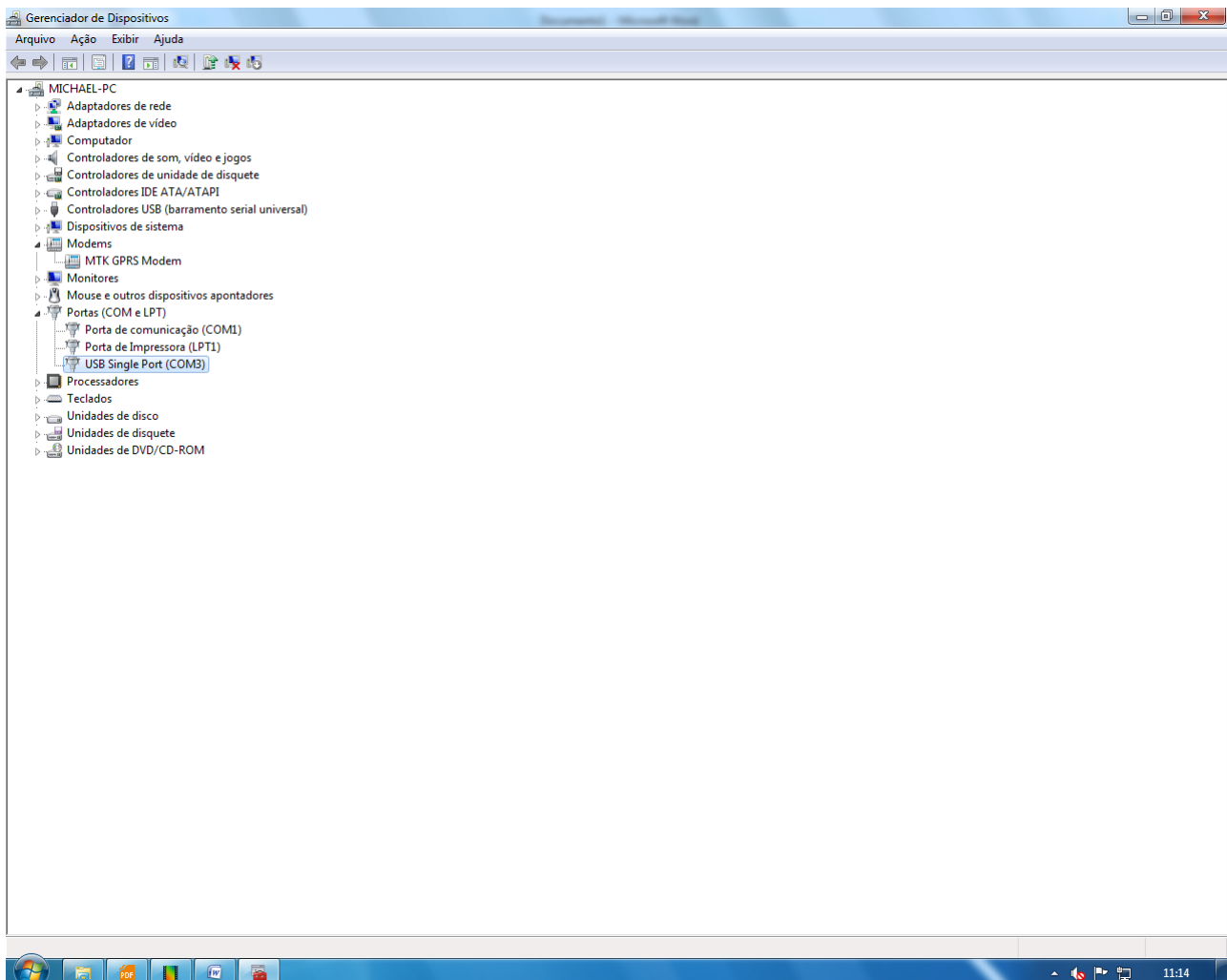

4. ABRA A PASTA Dial Setup-, CLIQUE COM O BOTÃO DIREITO EM  DialUpSetting , E EXECUTAR COMO ADMINISTRADOR.

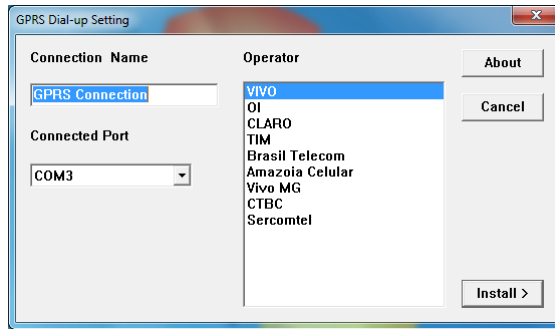

5. INSIRA UM **NOME PARA SUA CONEXÃO**, SELECIONE A **PORTA COM** DE ACORDO COM A **USB SINGLE PORT**, SELECIONE A **SUA OPERADORA**, CLIQUE EM **INSTALL**.
6. APARECERÁ A SEGUINTE MENSAGEM:



7. NO GERENCIADOR DE DISPOSITIVOS LOCALIZE EM (**PORTAS COM E LPT**) A **USB SINGLE PORT**:

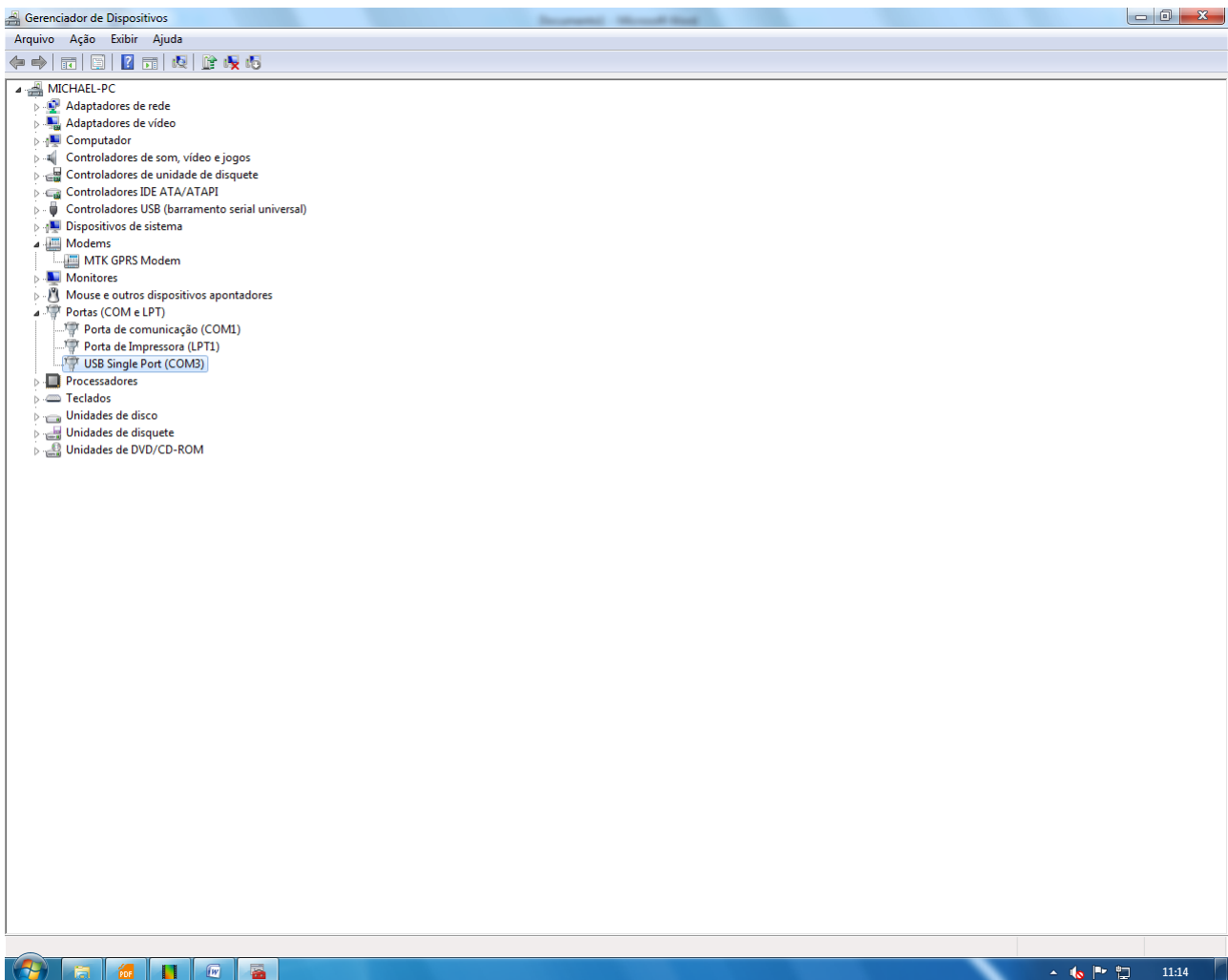

8. CLIQUE COM O BOTÃO DIREITO EM **USB SINGLE PORT**, EM SEGUIDA EM **PROPRIEDADES** (AS CONFIGURAÇÕES DEVEM ESTAR IGUAIS AS DA IMAGEM):

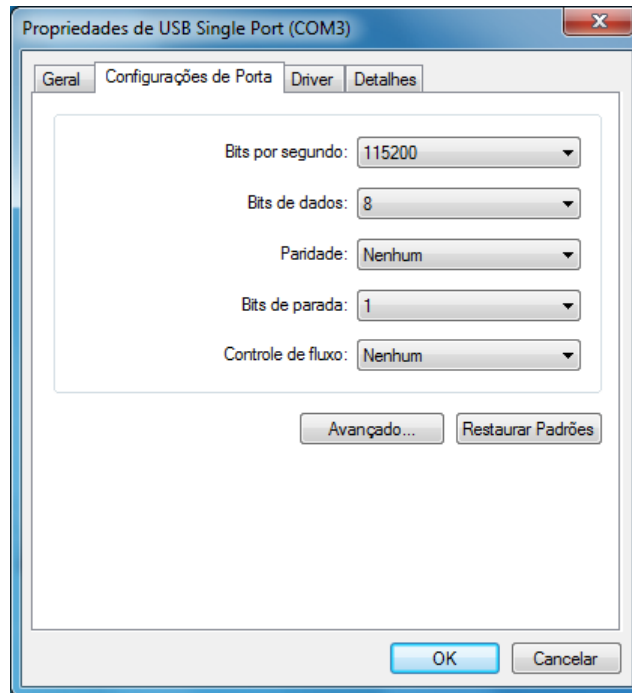

9. NO GERENCIADOR DE DISPOSITIVOS LOCALIZE EM (MODEMS) O MTK GPRS MODEM:

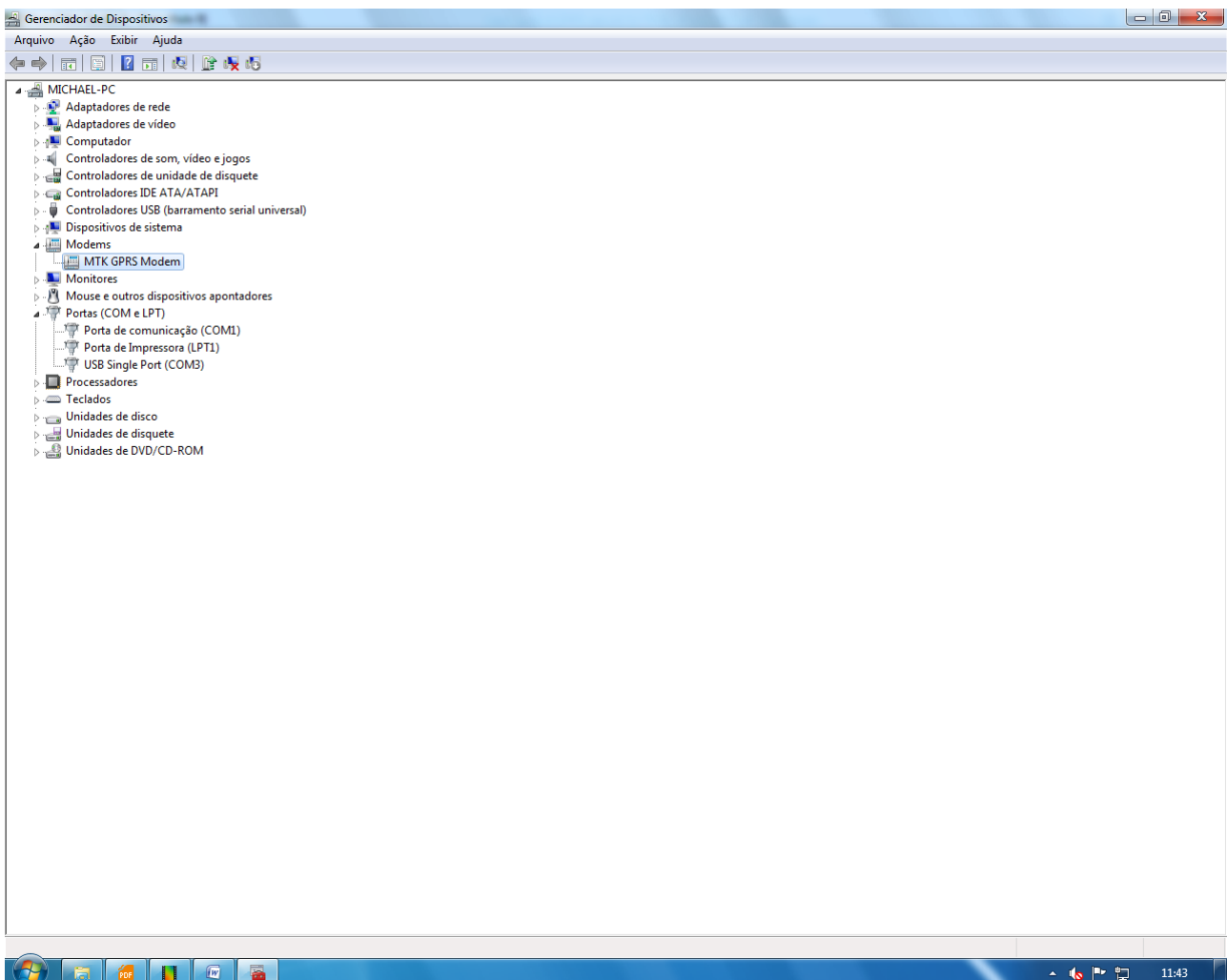

10. CLIQUE COM O BOTÃO DIREITO EM **MTK GPRS MODEM**, EM SEGUIDA EM **PROPRIEDADES** (AS CONFIGURAÇÕES DEVEM ESTAR IGUAIS AS DA IMAGEM):

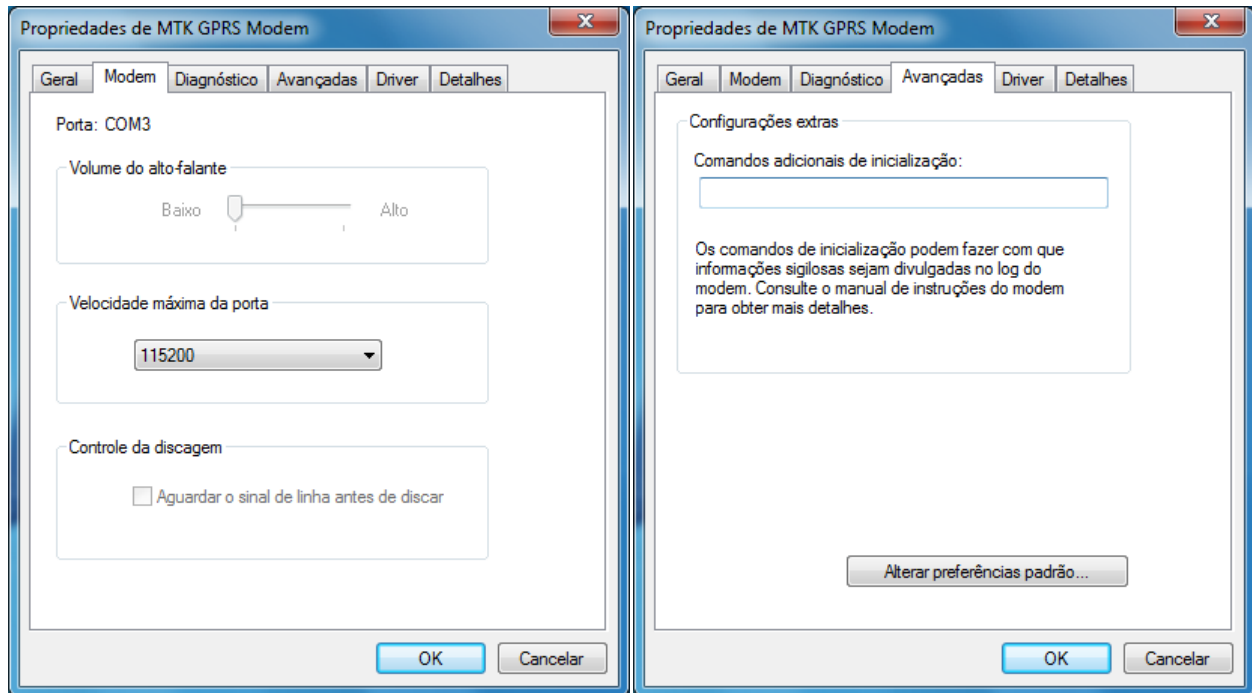

11. CLICAR EM **ALTERAR PREFERÊNCIAS PADRÃO**:

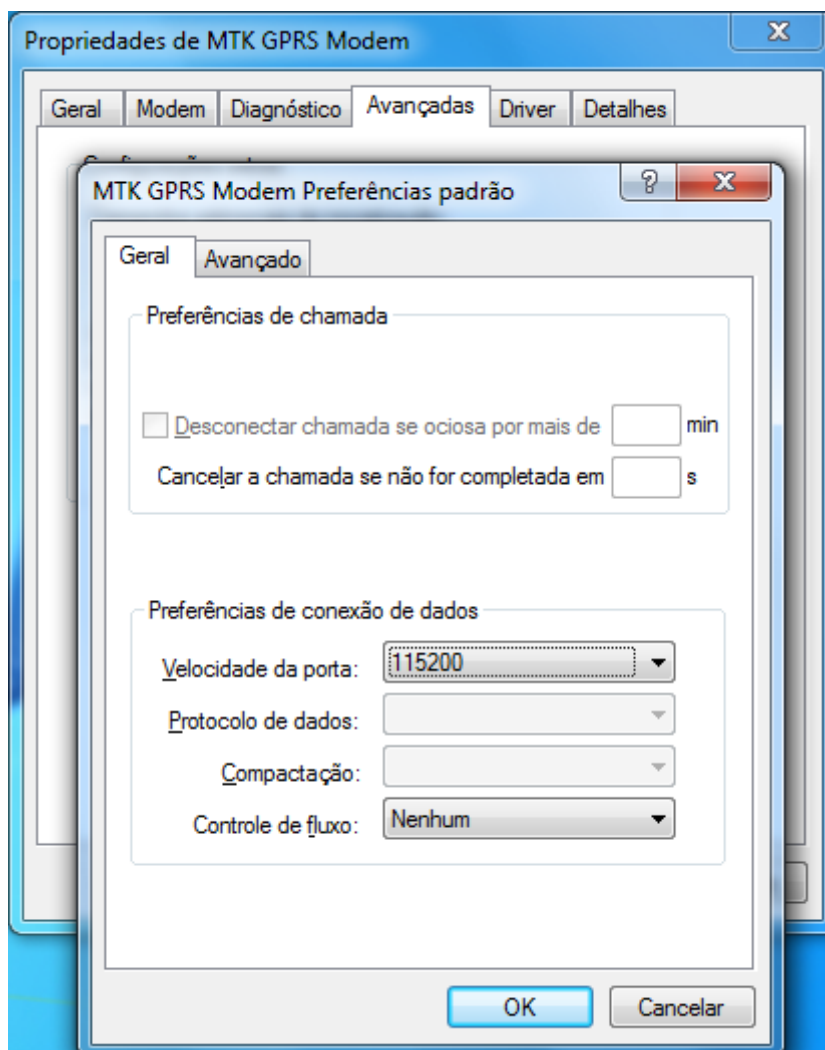

12. CLIQUE NO ÍCONE DE REDE NA BARRA DE TAREFAS:

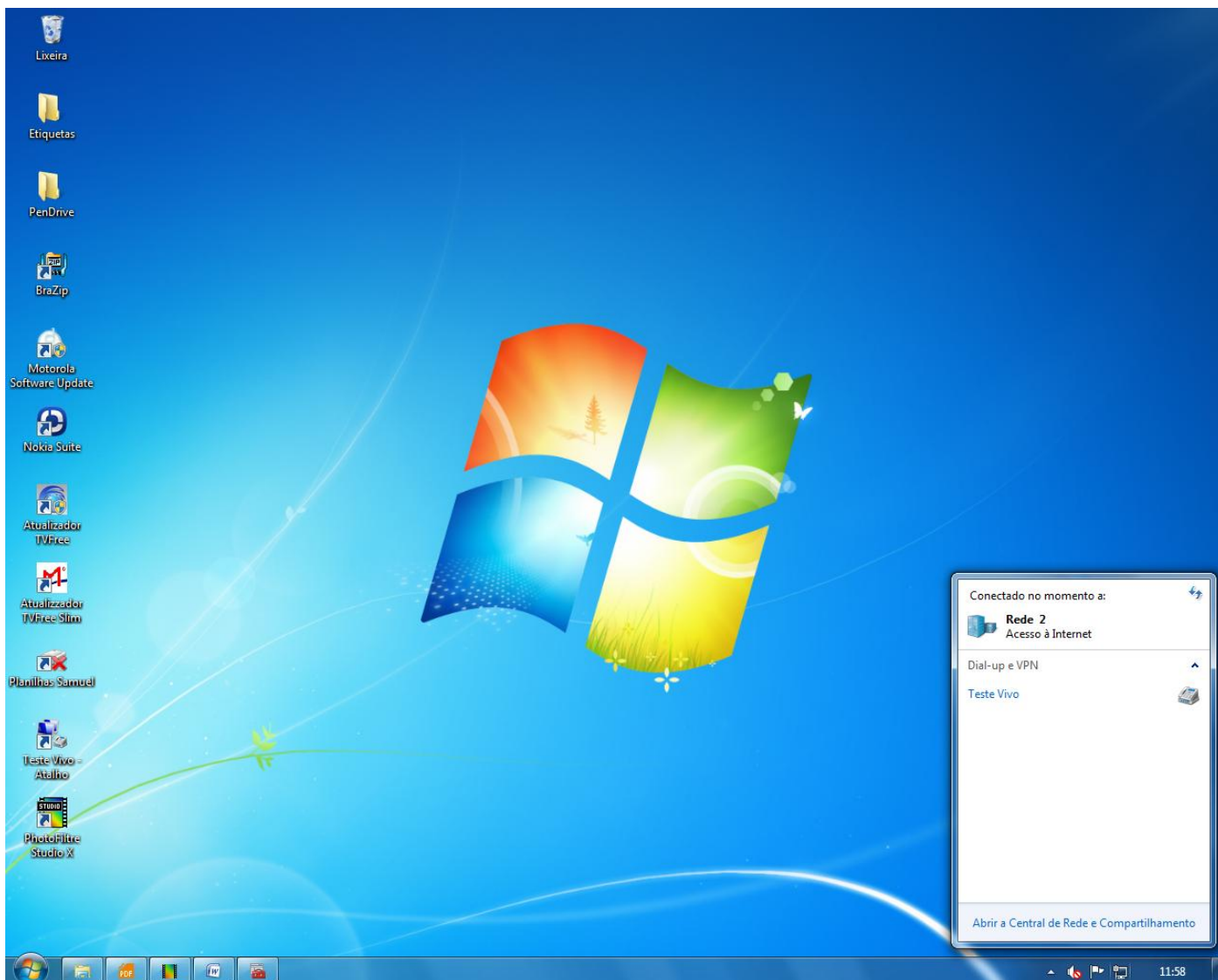

13. CLIQUE COM O BOTÃO DIREITO NA **CONEXÃO CRIADA ANTERIORMENTE**, CLIQUE EM **PROPRIEDADES**:

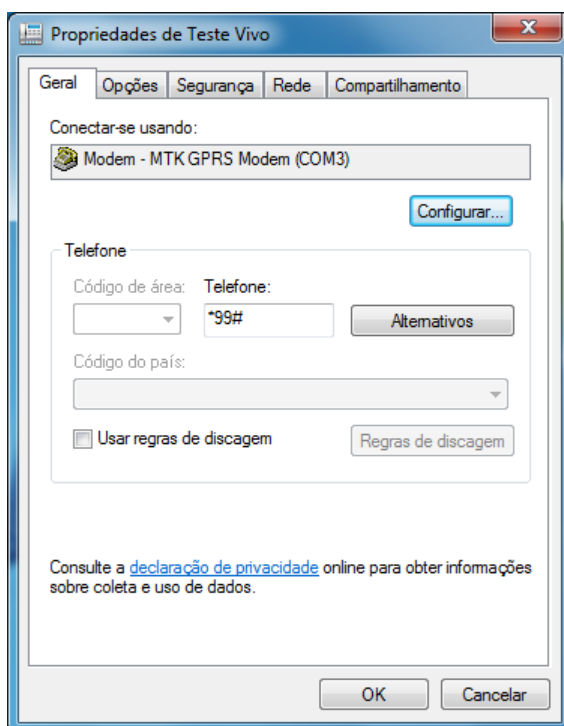

14. CLIQUE EM **CONFIGURAR** (AS CONFIGURAÇÕES DEVEM ESTAR IGUAIS AS DA IMAGEM):

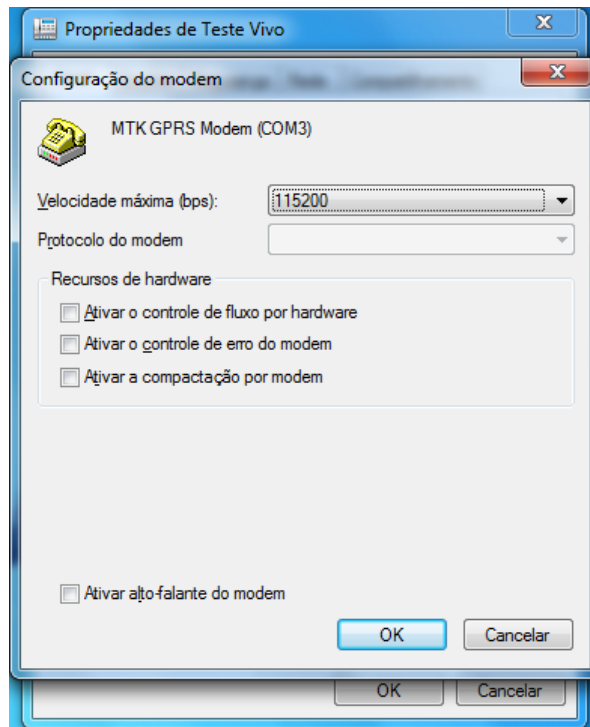

15. CLIQUE EM **OK** PARA SALVAR.

16. APÓS A **CONEXÃO CRIADA E CONFIGURADA** CLIQUE NO ÍCONE DE REDE NA BARRA DE TAREFAS, CLIQUE EM **CONECTAR** NA **CONEXÃO CRIADA**.

